

Durante el SVB reevaluar a la víctima SOLO si se observan signos de vida:

- Tos
- Apertura de ojos
- Vómitos
- Movimientos espontáneos de la víctima

Detenga la reanimación sólo si:

- La víctima comienza a respirar "normalmente"
- Llega la asistencia especializada
- Usted se agota

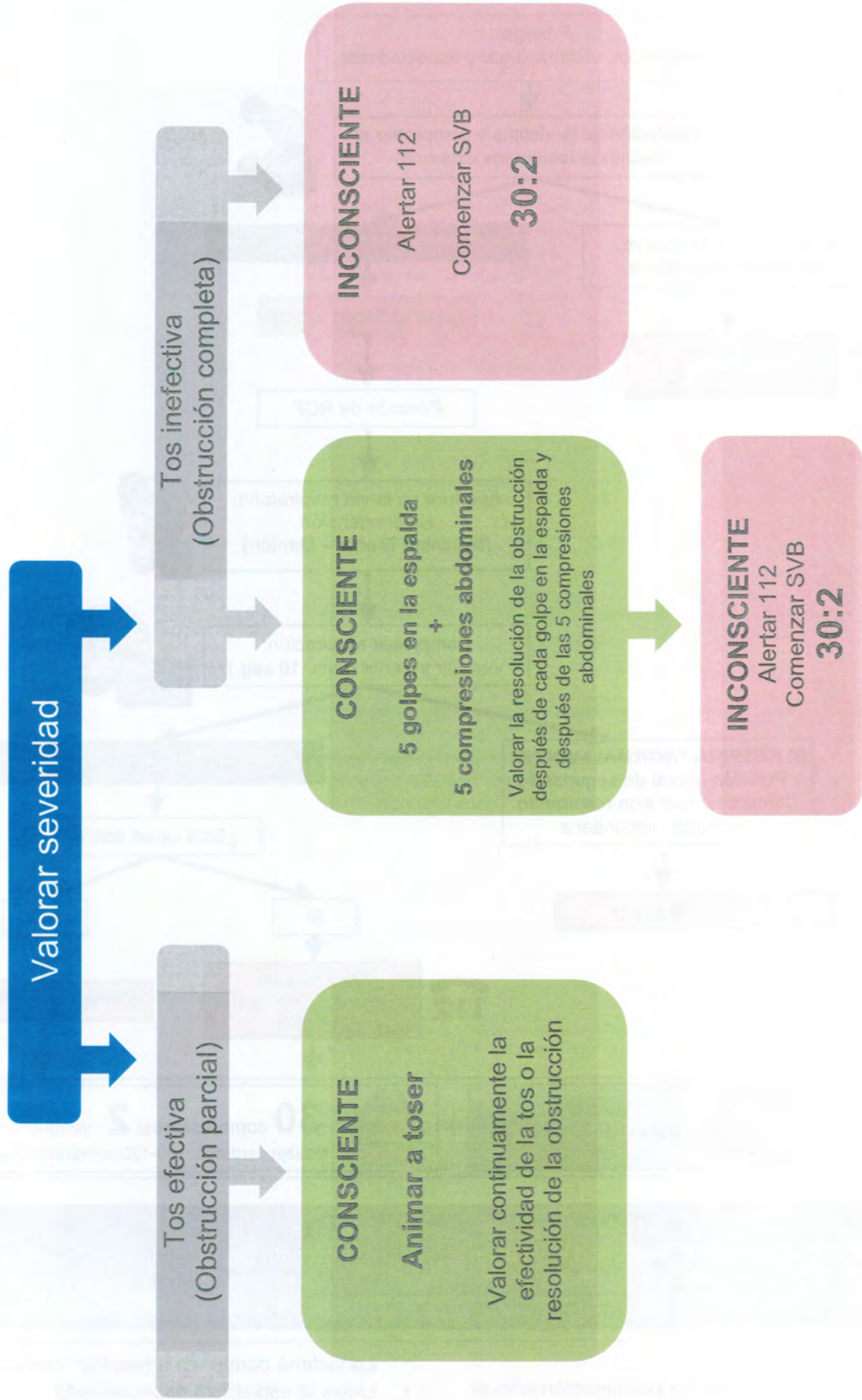

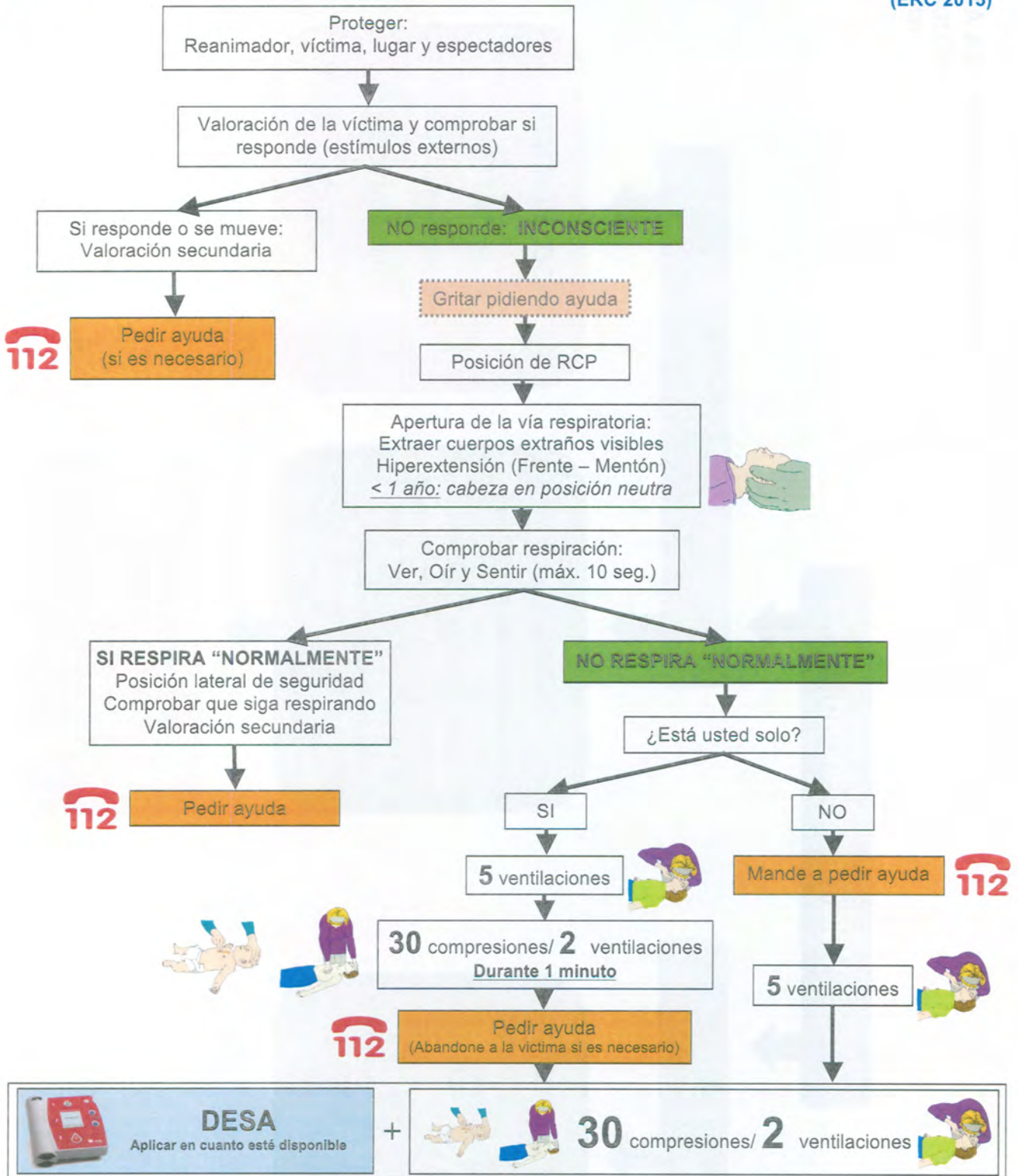

Durante el SVB reevaluar a la víctima SOLO si se observan signos de vida:

- Tos
- Apertura de ojos
- Vómitos
- Movimientos espontáneos de la víctima

Detenga la reanimación solo si:

- La víctima comienza a respirar "normalmente"
- Llega la asistencia especializada
- Usted se agota

**Valorar severidad**

Tos efectiva  
(Obstrucción parcial)

**CONSCIENTE**  
**Animar a toser**  
  
Valorar continuamente la efectividad de la tos o la resolución de la obstrucción

Tos inefectiva  
(Obstrucción completa)

**CONSCIENTE**  
**5 golpes en la espalda +  
5 compresiones abdominales  
(sustituir por compresiones  
torácicas en niños < 1 año)**  
  
Valorar la resolución de la obstrucción después de cada golpe en la espalda y después de las 5 compresiones abdominales o torácicas

**INCONSCIENTE**  
**Alertar 112**  
**5 respiraciones de rescate**  
**Comenzar SVB**  
**30:2**

**INCONSCIENTE**  
**Alertar 112**  
**5 respiraciones de rescate**  
**Comenzar SVB**  
**30:2**

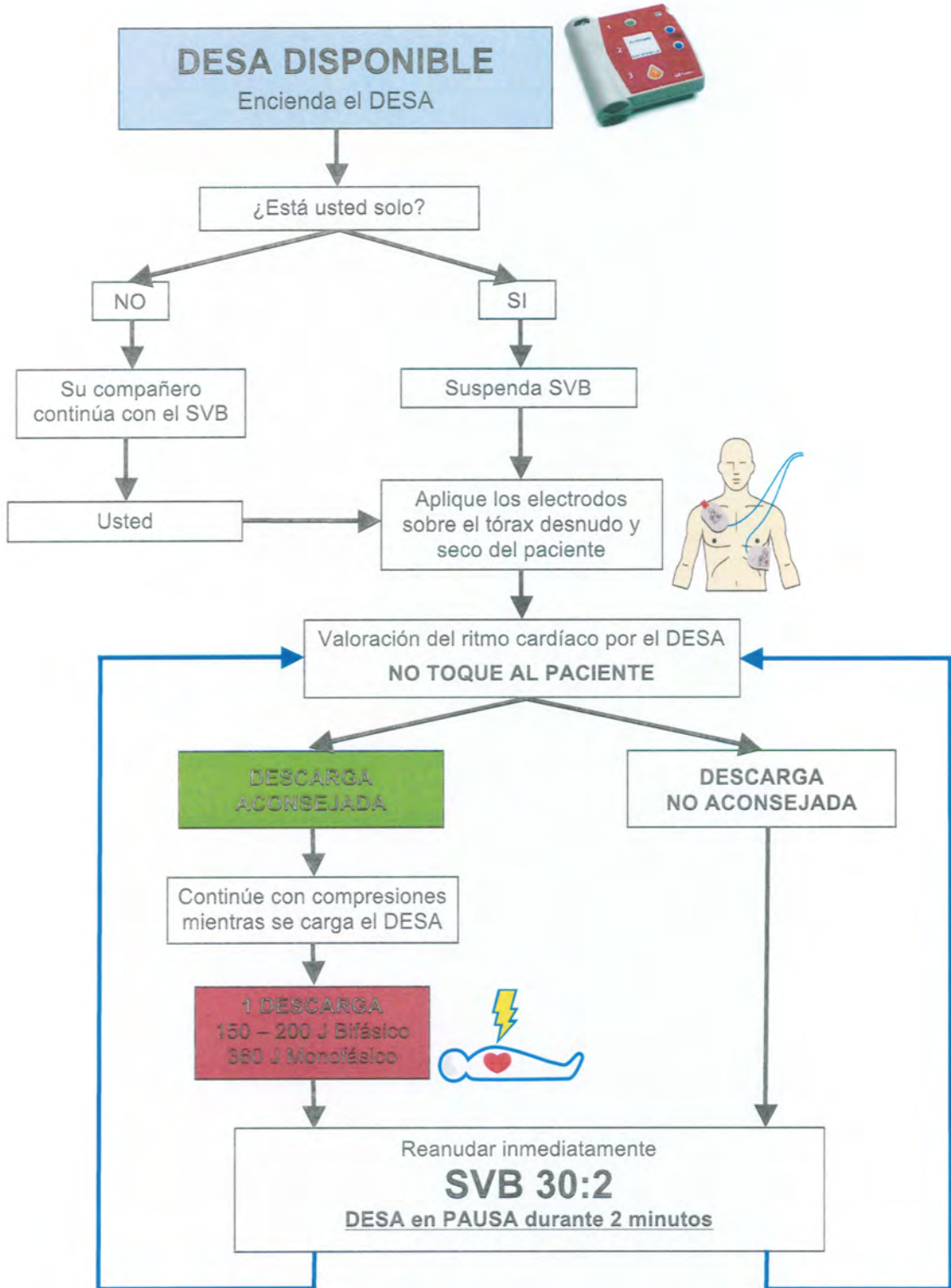

Durante el SVB reevaluar a la víctima SOLO si se observan signos de vida:

- Tos
- Apertura de ojos
- Vómitos
- Movimientos espontáneos de la víctima

Detenga la reanimación solo si:

- La víctima comienza a respirar "normalmente"
- Llega la asistencia especializada
- Usted se agota

